

# Tarifa 2022+

**MATCH PLUS**  
*By Delpaso*

## CONTACTO

DEL PASO SOLAR S.L.  
Avda. Juan López Peñalver,3  
29590 Málaga (España)

 (+34) 952 111 524

 [sac@delpasosolar.com](mailto:sac@delpasosolar.com)

 [delpasosolar.com](http://delpasosolar.com)

**MATCH PLUS**  
*By Delpaso*



delpaso



# SISTEMAS CONFIGURADOS

Productos homologados o de alta rotación

## ENERGÍA SOLAR TÉRMICA

Configurados 

### Premium

CAPTADORES / Domésticos		
Código	Descripción	PVP 2022 PLUS
2002235	CAPTADOR TOP 2500	875,00 €
2002236	CAPTADOR TOP 3000	915,00 €
2002237	CAPTADOR TOP 2500H	1.055,00 €
2002238	CAPTADOR TOP 3000H	1.198,00 €

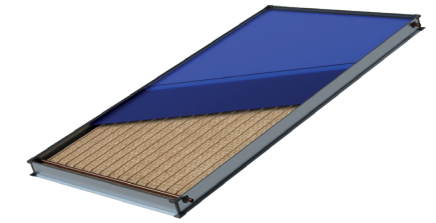

CAPTADORES / Domésticos		
Código	Descripción	PVP 2022 PLUS
2002000	CAPTADOR VSH 2200	697,00 €
2002001	CAPTADOR VSH 2600	779,00 €

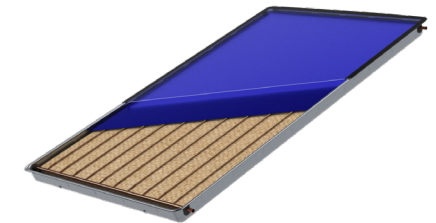

EQUIPOS FORZADOS DRAIN BACK / Domésticos		
Código	Descripción	PVP 2022 PLUS
2032843	FORZADO 150 PREMIUM	3.732,00 €
2032844	FORZADO 200S PREMIUM	4.204,00 €
2032845	FORZADO 300 PREMIUM	5.273,00 €

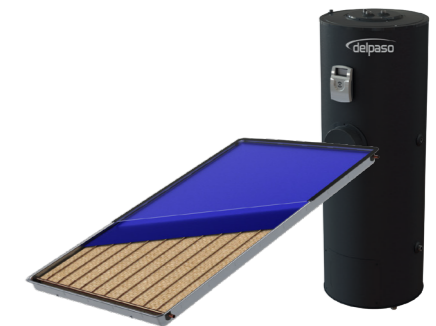

TERMOSIFONES		
Código	Descripción	PVP 2022 PLUS
2032702	COMPAC VSH 150 HDI PREMIUM	2.563,00 €
2032703	COMPAC VSH 200S HDI PREMIUM	2.783,00 €
2032704	COMPAC VSH 300 HDI PREMIUM	3.783,00 €

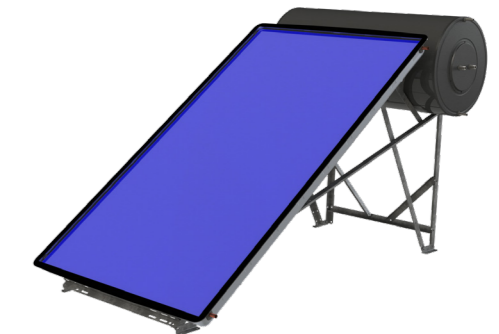

\*No incluye garrafa de anticongelante

# SISTEMAS SELECCIONABLES

Selecciona tu propio producto a medida



### Premium

#### CAPTADORES HSH

Código	Descripción	PVP 2022 PLUS
2002002	CAPTADOR HSH 2200	781,00 €
2002003	CAPTADOR HSH 2600	863,00 €

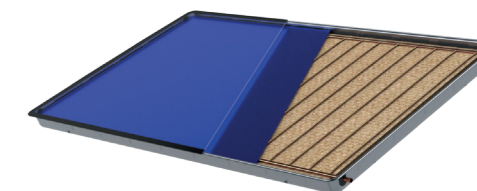

#### EQUIPOS FORZADOS- DRAINBACK/DOMÉSTICOS

Código	Descripción	PVP 2022 PLUS
2032846	FORZADO HSH 150 PREMIUM	3.821,00 €
2032847	FORZADO HSH 200S PREMIUM	4.293,00 €
2032848	FORZADO HSH 300 PREMIUM	5.416,00 €



#### EQUIPO TERMOSIFON HORIZONTAL

Código	Descripción	PVP 2022 PLUS
2032708	COMPAC HSH 150 HDI PREMIUM	2.613,00 €
2032709	COMPAC HSH 200S HDI PREMIUM	2.840,00 €



\*No incluye garrafa de anticongelante

# Condiciones generales de venta

Las presentes condiciones generales de venta son de aplicación general a todos los pedidos que se realicen a **Delpaso** SOLAR, S.L. (en adelante **Delpaso**) e implican el conocimiento y aceptación de las mismas, no siendo vinculantes variaciones que previamente no hayan sido pactadas de mutuo acuerdo y por escrito entre **Delpaso** y la parte compradora.

Las imágenes contenidas en esta tarifa no tienen valor contractual. **Delpaso**, dentro de su política de mejora continua, se reserva el derecho a introducir modificaciones técnicas sobre los productos incluidos en la presente tarifa.

## 1. PEDIDOS

Deberán formalizarse por escrito, email a la dirección (**ofertas@delpasosolar.com**) o cualquiera de las direcciones de los componentes del departamento comercial. Únicamente serán considerados válidos una vez sean confirmados por DELPASO, mediante acuse de recibo y aceptación de todos sus términos.

## 2. PRECIOS

Los precios establecidos en las tarifas vigentes corresponden a los productos situados en fábrica, por tanto, en los precios no está incluido el transporte, seguros y los impuestos en vigor, que serán a cargo del comprador.

Los precios de tarifa podrán ser modificados por **Delpaso** y afectarán a los pedidos que no hayan sido confirmados por **Delpaso** con anterioridad a la entrada en vigor de las nuevas tarifas.

Los productos incluidos en catálogo podrán, sin previo aviso, sufrir modificaciones, dada la evolución y optimización constante a que **Delpaso** somete todos sus productos para la obtención de mayores rendimientos, diseños y funcionalidad. Las ofertas de **Delpaso** tienen un plazo de validez de 10 días hábiles, salvo que se indique lo contrario.

## 3. CONDICIONES DE PAGO

Todos los pagos se realizarán mediante el medio de pago indicado en el pedido o proforma y autorizados previamente. El plazo de vencimiento será el indicado en la factura.

El cliente incurrirá en mora y deberá pagar el tipo legal de interés de demora establecido en la Ley que establece medidas de lucha contra la morosidad por el mero incumplimiento del pago en el plazo pactado así como todos los costes de cobro debidamente acreditados que haya sufrido **Delpaso**, sin necesidad de aviso de vencimiento ni intimación alguna por parte de **Delpaso**.

## 4. CONDICIONES DE ENTREGA

Todas las mercancías suministradas por **Delpaso** se entienden entregadas en las instalaciones de **Delpaso** y viajarán por cuenta y riesgo del cliente.

En caso de que **Delpaso** coordine el envío de la mercancía, el cliente debe tener ciertas precauciones para recibir la mercancía con el objetivo de reclamar al seguro de la compañía de transporte, en caso de necesidad. Ante:

I. Deficiencia en el embalaje o rotura detectada durante la recepción de la mercancía.

Se debe:

1. Reflejar en la nota de entrega del transportista la deficiencia en el embalaje o rotura detectada
  2. Fotografiar la mercancía.
  3. Informar de inmediato de la incidencia enviando fotos y copia de la nota de entrega del transportista donde se ha reflejado la deficiencia o rotura.
  4. Mantener la mercancía en destino hasta que la compañía de seguros informe de la necesidad o no de inspección.
2. Daños ocultos no perceptibles en la recepción de la mercancía. Se debe:
1. Indicar en la nota de entrega del transportista "Pendiente de revisar la mercancía"
  2. Fotografiar los daños detectados no perceptibles en la descarga.
  3. Informar en un plazo máximo de 24 horas de los daños ocultos en la recepción.

## 5. PLAZOS DE ENTREGA

Los plazos de entrega indicados por **Delpaso** serán meramente orientativos. Los retrasos en la entrega producidos por causa mayor, no serán causa para la anulación del pedido ni facultarán al comprador para exigir daños y perjuicios.

Si por conveniencia del cliente hubiera que retrasar la entrega de las mercancías, deberá notificarlo por escrito a **Delpaso**.

Si fuese aceptado el retraso en la entrega, habiéndose producido su fabricación, quedará facultada **Delpaso** a facturar el material conforme a las entregas pactadas inicialmente.

## 6. ANULACIÓN DE PEDIDOS

El cliente no podrá anular sus pedidos si DELPASO ha cumplido sus condiciones de plazo de entrega y precio acordados.

El cliente no podrá anular los pedidos:

- Cuando se haya efectuado la expedición del producto o se hubiese realizado su fabricación.
- Cuando tratándose de materiales de fabricación especial, ésta se encontrara ya en proceso productivo.

## 7. DEVOLUCIONES

Las devoluciones deberán contar con la previa conformidad de DELPASO. El plazo máximo para solicitarla será de 15 días desde la recepción del pedido.

En caso de ser admitida la devolución, el material objeto de la misma deberá reunir las siguientes condiciones:

- El material deberá ser el mismo que el recepcionado en el momento de la entrega (equipo y embalaje).
- El envío se efectuará a portes pagados a nuestros almacenes de origen. Siempre que el material y embalaje se reciban en perfecto estado, se procederá a aceptar la devolución y el abono de la misma teniendo un coste del 15% sobre el precio de venta en concepto de recepción, devaluación, manipulación y almacén.
- Se rechazará cualquier devolución de material recibido que no cumpla las condiciones indicadas anteriormente.

# ¿Dónde estamos?

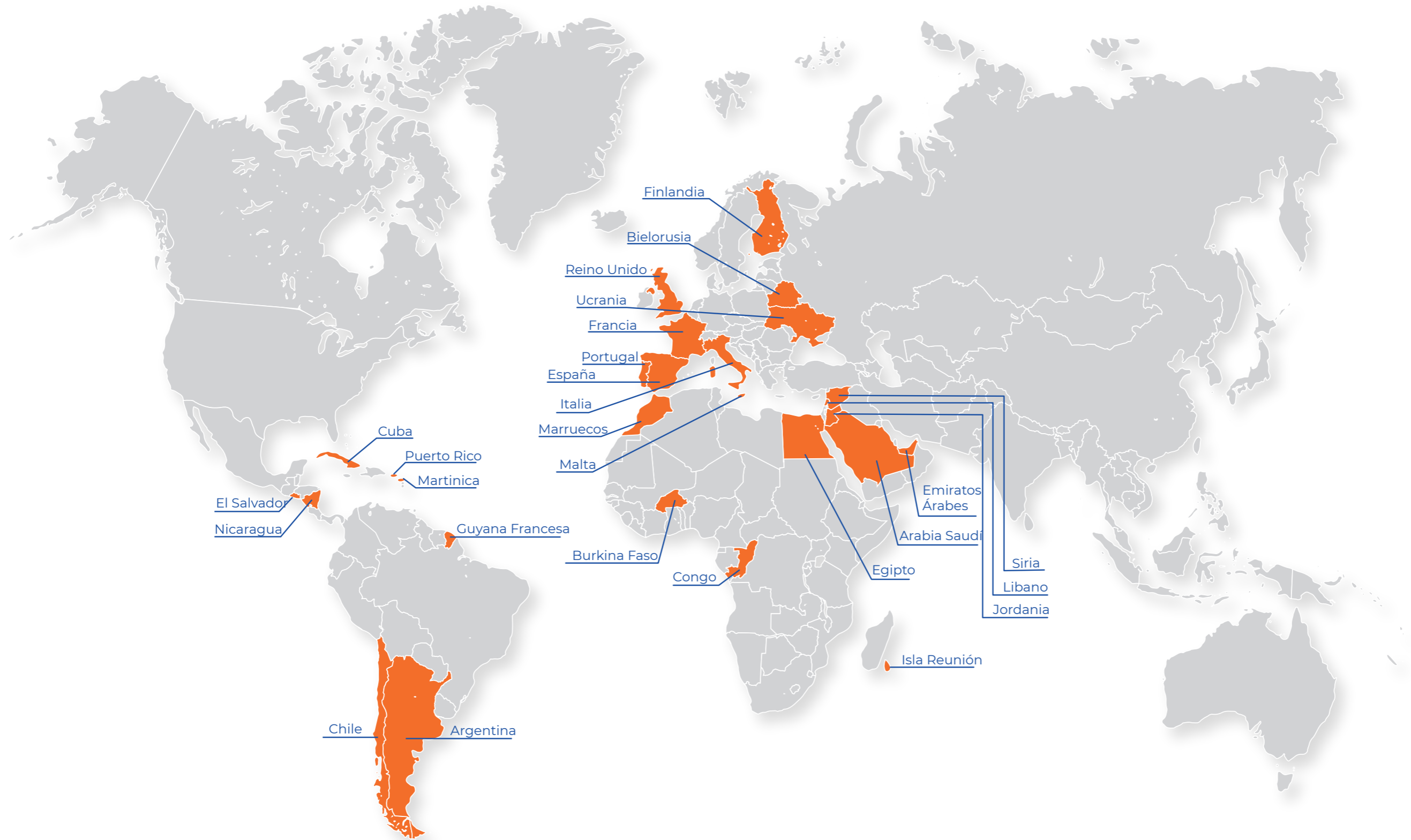



**MATCH PLUS**  
*By Delpaso*